

ORANIENBURG

GEWERBEIMMOBILIE

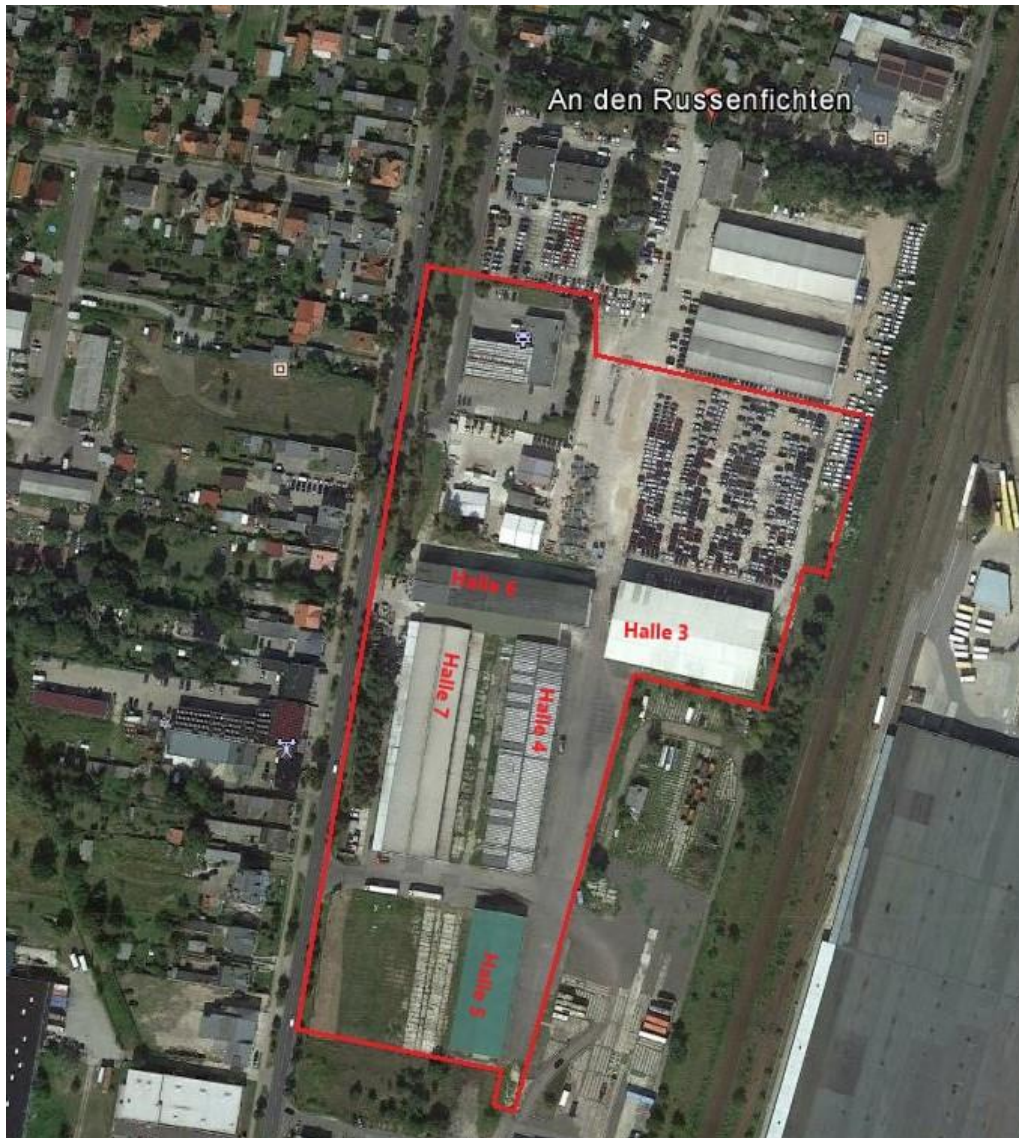

Adresse: Chausseestraße / An den Russenfichten (B 96 alt), 16515 Oranienburg

Gemeinde Oranienburg, Gemarkung Sachsenhausen

Grundbuchblatt 1675

Flur 4	Flurstück	370/1	1.423 m ²
		369/20	132 m ²
		369/27	1.174 m ²
		548	8.623 m ²
		549	14.304 m ²

Grundbuchblatt 1232

Flur 4	Flurstück	369/5	55 m ²
		369/9	95 m ²
		369/10	96 m ²
		369/11	1.048 m ²
		369/17	706 m ²
		369/23	3.546 m ²
		369/28	3.359 m ²
		470	1.711 m ²
		544	7.189 m ²
		545	10.628 m ²

gewerblich nutzbare Fläche gesamt 54.089 m²

Eigentümer: AGRAR TERMINAL Peter Rothe GmbH
Reiherdamm 5
20457 Hamburg

Lage: Oranienburg liegt im Land Brandenburg, ca. 20 km nördlich von Berlin

**Verkehrs-
anbindung:** Chausseestraße (ehem. B 96)

zu vermieten: Lagerhallen (zzgl. Freiflächen)

Flurstück 369/23	Lagerhalle 3	71,40 m x 35,60 m	2.542 m ²
Flurstück 369/30	Lagerhalle 4	110,00 m x 24,00 m	2.640 m ²
Flurstück 369/30	Lagerhalle 5(60%)	40,00 m x 24,00 m	960 m ²
Flurstück 369/11+28	Lagerhalle 6	84,35 m x 24,40 m	2.058 m ²
Flurstück 369/30	Lagerhalle 7	110,00 m x 31,00 m	3.410 m ²

Büroflächen

Fläche insgesamt	14,50 x 6,70 m	100 m ²
Davon WC (D/H)		8 m ²
2 Einheiten möglich		

Mietbeginn: nach Vereinbarung



Mietkonditionen (Stand Januar 2020)

Halle	ab 2,00 € / m ² zzgl. NK und MwSt.
Freifläche	ab 0,75 € / m ² zzgl. NK und MwSt.
Büro	ab 4,00 € / m ² zzgl. NK und MwSt.

Kontakt: **AGRAR TERMINAL**
Peter Rothe GmbH
Reiherdamm 5
20457 Hamburg
Tel: 040 / 74 11 55 – 0
Fax: 040 / 74 11 55 – 99
Email: info@agrarterminal.de
www.agrarterminal.de

Alle Angaben ohne Gewähr.

